



# O b e c Z á r i e č i e

## O b e c n ý ú r a d 0 2 0 5 2 Z á r i e č i e

E-mail: obec@zariecie.sk Tel. fax.042/4692110

Č.j.:924/2018/TS1 - OzVV

Vybavuje: Ing. Pecková, č.t. 0911297129  
e-mail: peckova@zariecie.sk

V Záriečí 07.08.2018

**7.8.2018**

Vyvesené dňa : ..... Zvesené dňa : .....

Odtlačok pečiatky a podpis oprávnenej osoby.....

### O Z N Á M E N I E

**o začatí spojeného územného a stavebného konania a nariadenie ústneho pojednávania**

### VEREJNOU VYHLÁŠKOU

---

Stavebník **Ján Brtiš** a manželka **Monika Brtišová rod. Mrníková** podal dňa 06.08.2018 na tunajší stavebný úrad obce Záriečie žiadosť o vydanie stavebného povolenia v spojenom územnom a stavebnom konaní na stavbu :

#### „**Rodinný dom a žumpa**“

ktorá bude umiestnená na pozemkoch parc. **KN-C 1360/55 a 1360/56** v katastrálnom území Záriečie. Uvedeným dňom sa začalo stavebné konanie.

**Obec Záriečie ako príslušný stavebný úrad** podľa § 117 ods.1 zákona č. 50/1976 Zb. o územnom plánovaní a stavebnom poriadku (stavebný zákon) v znení neskorších predpisov (ďalej len „stavebný zákon“) vykonávajúci prenesený výkon štátnej správy podľa § 5 písm. a) zákona č. 608/2003 Z. z. o štátnej správe pre územné plánovanie, stavebný poriadok a bývanie a o zmene a doplnení zákona č. 50/1976 Zb. o územnom plánovaní a stavebnom poriadku (stavebný zákon) v znení neskorších predpisov, v súlade s ustanovením §39a ods.4 stavebného zákona spojil územné konanie so stavebným konaním.

Stavebný úrad po vyhodnotení okruhu účastníkov konania podľa §36 ods.1 a 4 a §61 ods. 1a 4 stavebného zákona a §26 zákona č. 71/1967 Zb. o správnom konaní ( správny poriadok ) v znení neskorších predpisov oznamuje **začatie spojeného územného konania so stavebným konaním** dotknutým orgánom a účastníkom konania

**verejnou vyhláškou  
a nariaďuje ústne pojednávania s miestnym zisťovaním**

**na deň 22.august 2018 (streda) o 9:00 hod.**

Do podkladov rozhodnutia možno nahliadnuť na stavebnom úrade obce Záriečie počas stránkových hodín.

Účastníci konania môžu svoje námietky a pripomienky k žiadosti o stavebné povolenie uplatniť najneskôr do uvedeného termínu, inak sa na ne neprihliadne.

Na pripomienky a námietky, ktoré boli alebo mohli byť uplatnené v územnom konaní alebo pri prerokúvaní územného plánu zóny alebo územného projektu zón sa v zmysle §61 ods.1 stavebného zákona neprihliada.

V rovnakej lehote oznámia svoje stanoviská dotknuté orgány. Ak dotknutý orgán štátnej správy, ktorý bol vyrozumený o začatí územného konania, neoznámí v určenej lehote svoje stanovisko k navrhovanej stavbe, má sa za to, že so stavbou z hľadiska ním sledovaných záujmov súhlasí.

Ak sa niektorý z účastníkov konania nechá zastupovať, jeho zástupca predloží písomné plnomocenstvo s overeným podpisom toho účastníka konania, ktorý sa dal zastupovať.

Toto oznámenie má povahu verejnej vyhlášky a musí byť vyvesené po dobu 15 dní na úradnej tabuli obce spôsobom v mieste obvyklým a na webovom sídle obce.

**Ing. Jozef Kollár**  
**Starosta obce**

Oznámenie sa doručí:

1. Navrhovateľ : Ján Brtiš, Záriečie 172, 020 52
2. Monika Brtišová, Záriečie 172, 020 52
3. Projektant : BENJAN Ing. Ján Ofúkaný, Mestečko 86, 020 52
4. Stavebný dozor: Peter Okrajek, Lysá pod Makytou č. 307, 020 54  
- Stavebný úrad oznámí začatie stavebného konania verejnou vyhláškou aj v prípade, že mu účastníci konanie alebo ich pobyt nie sú známi ( §26 ods. zákona č.71/1967 Zb. o správnom konaní)

Dotknutým orgánom:

1. Krajský pamiatkový úrad Trenčín, pracovisko Prievidza, ul. Nová 2, 971 01 Prievidza
2. SSD, a. s. Pri Rajčianke 2927/8, 010 47 Žilina
3. PVS, a. s., ul. Nová č.133, 017 01 Považská Bystrica
4. Slovak Telekom, a.s., Bajkalská 28, 817 62 Bratislava
5. Štátne lesy SR, Orlové 300, 017 22 Považská Bystrica
6. Okresné riaditeľstvo H a ZZ, Stred 46/6, 017 01 Považská Bystrica
7. Okresný úrad Púchov, odbor starostlivosti o ŽP, Štefánikova 820/19, 020 01 Púchov
8. Okresný úrad Považská Bystrica, pozemkový a lesný odbor, Centrum 1/1, 017 01 Považská Bystrica
9. Obec Záriečie

**LEGENDA**

- ① PRIESTOR PRE KOMUNÁLNY ODPAD
- ▼ HLAVNÝ VSTUP DO OBJEKTU
- ▽ VEDLAJŠÍ VSTUP DO OBJEKTU
- ∨ VSTUP NA POZEMOK
- ∨ VJAZD NA POZEMOK
- HRANICA POZEMKU
- ▨ SPEVNENÁ PLOCHA 234,6+89,2 m<sup>2</sup>
- ▩ ZATRAVNENÁ PLOCHA 966,6 m<sup>2</sup>

**LEGENDA EXISTUJÚCICH IN**

- - - - - VEREJNÝ VODOVOD

**LEGENDA PROJEKTOVANÝCH**

- - - - - VODOVODNÁ PRÍPOJKA, dl. 1,7 m
- DOMOVÁ KANALIZÁCIA, dl. 11,5 m
- - - - - DOMOVÁ NN SIEŤ, dl. 20,9 m
- VŠ VODOMERNÁ ŠAČHTA MODULO HUTIF
- RS ROZVODNÁ SKRIŇNA V OPLOTEŇI 1000
- RŠ KANALIZAČNÁ ŠAČHTA PLASTOVÁ Ø60
- Z PREFABRIKOVANÁ ŽUMPA UŽIT. OBJE

**ULIČNÝ POHĽAD**

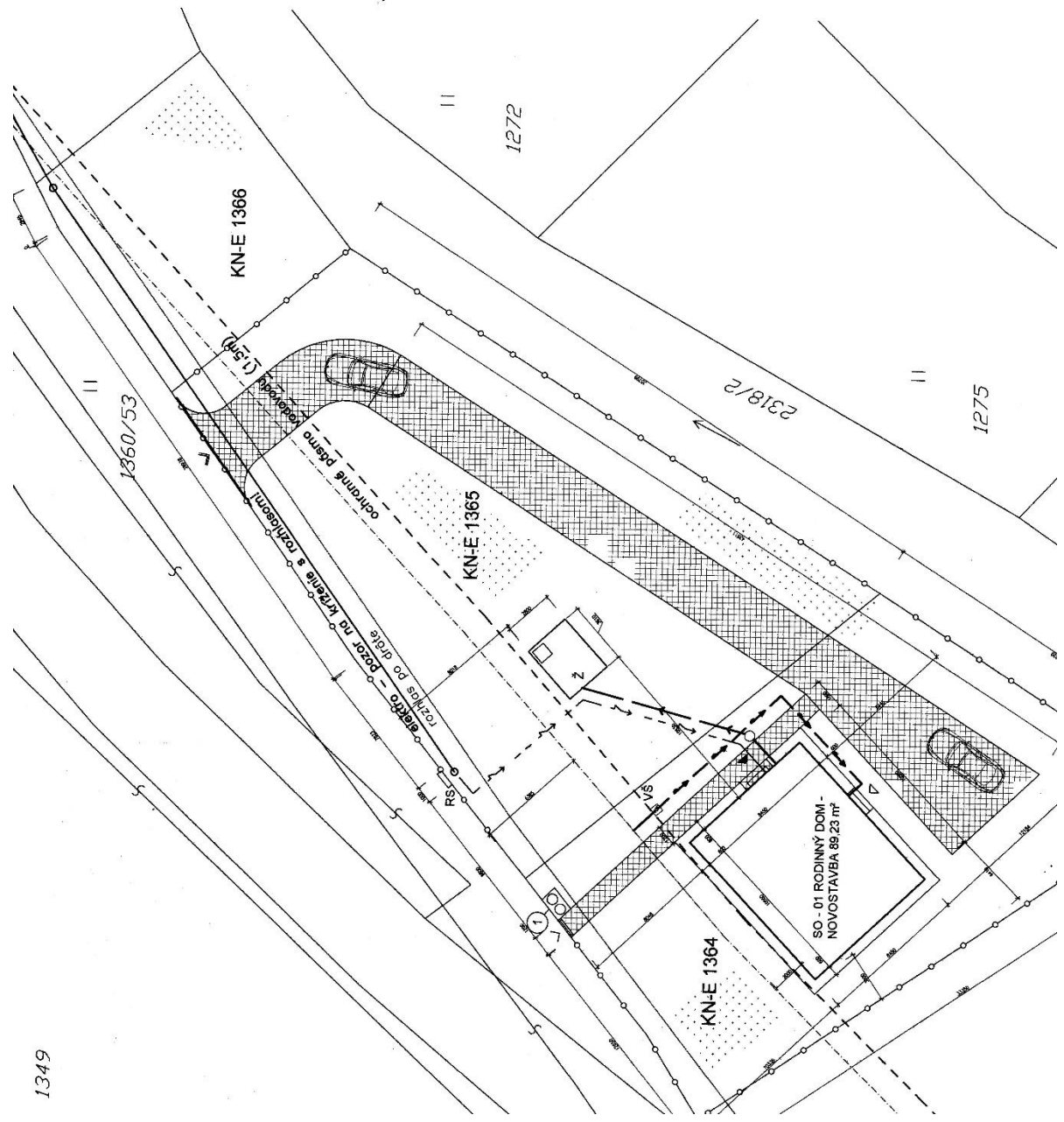
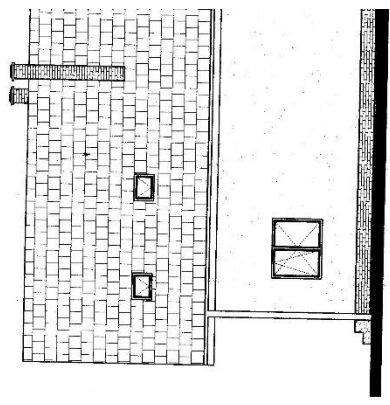

1349